

# Gouvernance et Ressources

## Des expertises neutres et partagées

L'Agence est administrée par des élus et des représentants d'organismes publics, dont l'État. Les élus exercent des mandats diversifiés. Cette gouvernance garantit une vision prospective stratégique et neutre.

## Une gouvernance robuste

L'Agence est une ressource mutualisée de votre territoire. Elle constitue un lieu d'échanges et de travail collaboratif. Elle forme une agora de confiance pour ses partenaires : transversalité des approches thématiques, dialogue entre les différentes « strates » géographiques...

## Le conseil d'administration



**Jean ROTTNER**  
Président

Président de la Région Grand Est - 1<sup>er</sup> adjoint au maire de Mulhouse  
Président de la FNAU



**Rémy NEUMANN**  
Vice-président

Maire de Lutterbach  
Vice-président m2A



**Chantal RISSER**  
Trésorière

Conseillère régionale  
Adjointe au maire de Mulhouse



**Thierry ENGASSER**  
Secrétaire

Maire de Hombourg  
Conseiller communautaire m2A



**Romain COURTEZ**  
Administrateur

Chef de service connaissance, aménagement  
DDT Haut-Rhin



**Luc GAILLET**  
Administrateur

Membre élu de la CCI  
Alsace Eurométropole



**Francis HILLMEYER**  
Administrateur

Maire de Pfostatt  
Conseiller communautaire délégué m2A



**Fabien ITTY**  
Administrateur

Adjoint au maire d'Altkirch



**Philippe SCHOEN**  
administrateur

Vice-président  
Communauté de communes des vallées de la Doller et du Soultzbach



**Fabienne ZELLER**  
Administratrice

Conseillère communautaire déléguée m2A  
Première adjointe au maire Pfostatt



**Loïc RICHARD**  
Suppléant au conseil d'administration

Maire de Riedisheim  
Vice-président de m2A



**Marie Madeleine STIMPL**  
Suppléante au Conseil d'administration

Première adjointe au maire de Habsheim



**Viviane BEGOC**  
Directrice



**Didier TAVERNE**  
Socio-Économie



**Stéphane DREYER**  
Mobilités-Réseaux



**Catherine JACAMON**  
Administration- Finance



**Christelle BARLIER**  
Urbanisme-Planification



**Jennifer KEITH**  
Habitat-Cohésion Sociale



**Cécile CALIFANO-WALCH**  
Paysage-Aménagement



**Catherine HORODYSKI**  
Aménagement - transition écologique



**Pier Mael ANEZO**  
Urbanisme - Transfrontalier



**Marion SCHAEFFER**  
Statistiques - Ressources



**Luc CARPENTIER**  
Géomatique - Cartographie



**Roxane HERMITEAU-BEYRIBÉY**  
Communication - Information

## Un centre documentaire et un site Internet pour tous

L'Agence est dotée d'un fonds contenant plus de 11 000 documents, 900 publications de l'Agence, 5 000 photos et des périodiques spécialisés. L'Agence dispose d'un site internet public, actualisé et complet.

La majorité des documents est téléchargeable. La communication est facilitée par un fichier d'adresses professionnalisé (CRM) et étoffé continuellement.

## Des collaborateurs expérimentés

Une quinzaine de salariés compose l'équipe de l'Agence, dont 12 permanents.

## La force d'un réseau national

la Fédération Nationale des Agences d'Urbanisme (FNAU) regroupe 50 agences, dont l'AURM et compte 1500 collaborateurs. Notre agence travaille en réseau avec les 6 autres Agences du Grand Est. (réseau 7EST).



agence d'urbanisme de  
la région mulhousienne

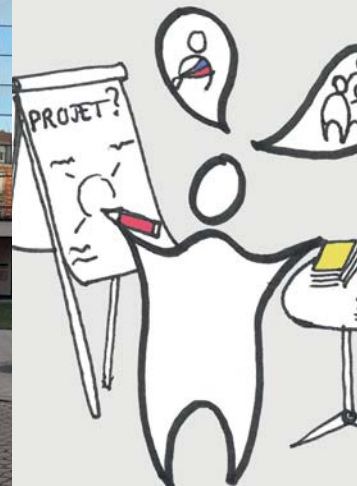

## Votre Agence d'Urbanisme

Une ingénierie de services publics pour votre territoire

## Aménagement, Urbanisme, Développement, Cohésion territoriale et sociale ...

L'Agence est une association d'intérêt général créée il y a 30 ans. Ses missions englobent :

- Observation des évolutions,
- Partage des connaissances,
- Harmonisation des politiques publiques,
- Anticipation et aide à la décision,
- Animation du débat local ...

Pour les décideurs publics de la Région Mulhousienne, du Sud Alsace et du Grand Est.

## En amont des phases opérationnelles

L'Agence est le maillon « amont » de l'aménagement territorial. Pour ses partenaires « aval » (m2A, Région, État, Communes, CCI, Citivia, EAP...), elle apporte connaissances et expertises, complète un point de vue, défriche un sujet, élabore un plan...



agence d'urbanisme de  
la région mulhousienne



AURM 33 avenue de Colmar  
68200 Mulhouse (Tram : Grand Rex)  
Tél. : 03 69 77 60 70 aurm@aurm.org  
[www.aurm.org](http://www.aurm.org) Suivez-nous sur Twitter



## Un périmètre géographique évolutif

Les missions couvrent la région mulhousienne et son vaste territoire de coopération. L'Agence apporte son expertise sur des périmètres de toute taille : îlot, quartier, commune, secteur intercommunal, région...

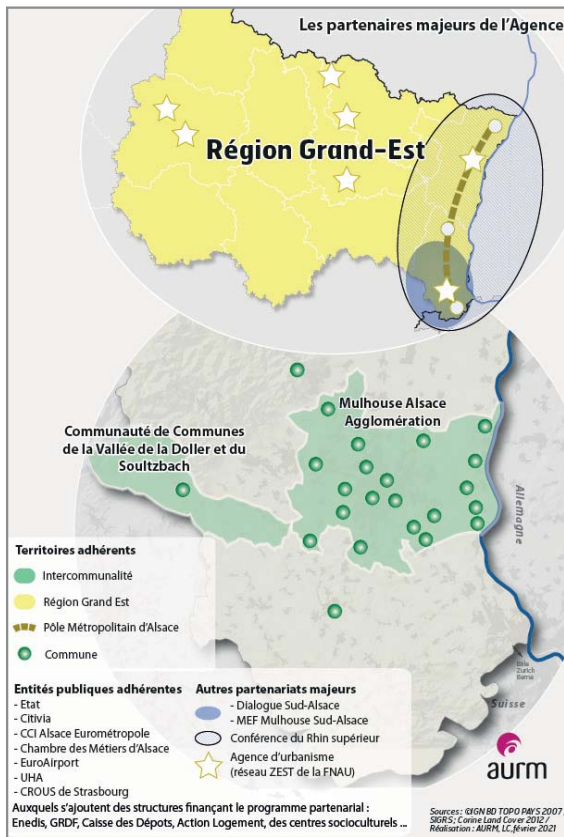

## Un large tour de table financier

L'Agence compte 34 partenaires membres. Le financement de l'Agence est aussi assuré par 20 structures non membres. Ces chiffres sont en hausse constante. La masse salariale représente près de 80% du budget, lequel s'élève à environ 1,1M€ par an.



Les collaborateurs de l'Agence sont formés à la conduite de réunions créatives.

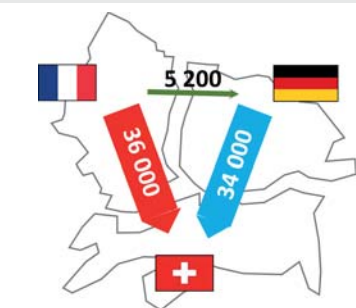

Exemple des missions transfrontalières (Diagnostic et enjeux de l'espace Mulhouse - Basel - Freiburg)



et celles en prise avec des préoccupations locales (Renouvellement urbain îlot Bailli à Masevaux)

## Une association d'intérêt général

**STRUCTURES MEMBRES**

**COMMUNES MEMBRES**

|                      |                     |
|----------------------|---------------------|
| Altkirch             | Illzach             |
| Guebwiller           | Kingersheim         |
| Masevaux-Niederbruck | Lutterbach          |
| Battenheim           | Morschwiller le bas |
| Bollwiller           | Mulhouse            |
| Chalampe             | Niffer              |
| Dietwiller           | Ottmarsheim         |
| Eschentzwiller       | Petit-landau        |
| Galfingue            | Riedisheim          |
| Habsheim             | Wittelsheim         |
| Hombourg             | Zillisheim          |

**AUTRES FINANCEURS NON MEMBRES**

et la Conférence du Rhin Supérieur, des centres socioculturels, la Maison des Adolescents...

## Des domaines diversifiés

Les thèmes d'investigation sont adaptés aux besoins. Ils évoluent constamment : projet d'aménagement, urbanisme réglementaire (PLUi, SCOT...), cadre de vie, habitat, sociologie, services et équipements, transports, numérique, économie territoriale, patrimoine bâti, paysage, foncier, développement durable, données statistiques et géographiques...

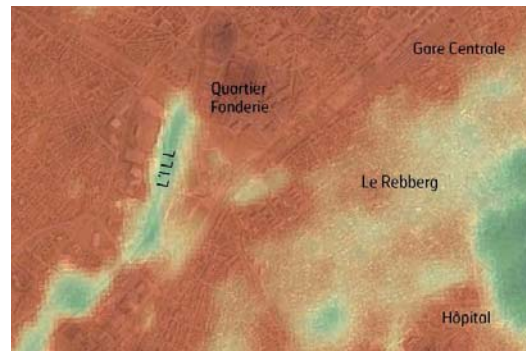

Valorisation du patrimoine naturel et végétal, transition écologique (m2A, Mulhouse, Guebwiller,....)

## Des façons multiples d'intervenir

Les « livrables » répondent à la variété des attendus : ouvrage, note, synthèse, concertation, plan, schéma, animation d'un débat, d'une réunion...

Quelques exemples en sont donnés ci-après :



Esquisse de projets d'aménagement (Battenheim, Lutterbach, Masevaux, ...)

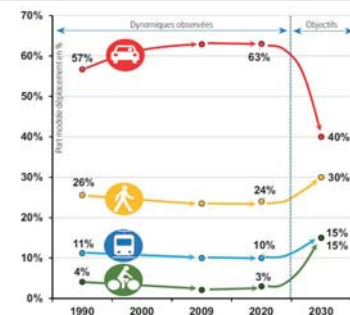

Exploration thématique et prospective : Ilots de chaleur, illettrisme, marche à pied, agriculture locale, ... (m2A, Sud-Alsace,...)



Anticipations socio-économiques : séniors, démographie scolaire, logements étudiants ... (Sud-Alsace, m2A, Mulhouse, Altkirch...)



Analyses du contexte économique: formations, filières, foncier, logistique...(m2A, Sud-Alsace, Grand est)

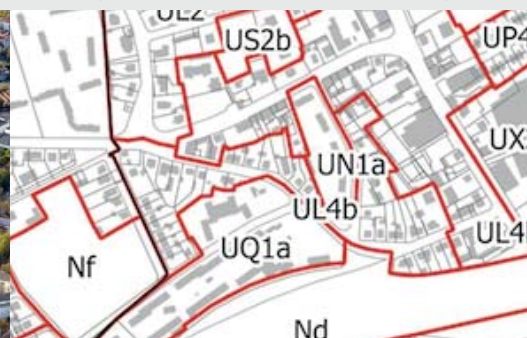

Planification des territoires (OAP, PLUi m2A, PLUi Doller, Plan de mobilité, Planification Grand Est, ...)

## De nombreuses bases de données

L'Agence établit des partenariats avec plus de 100 organismes pour des expertises mutuelles, échanges de bases de données, association aux comités de pilotage, etc.

Parmi eux, Areal, Atmo Grand Est, CAF68, Crav Alsace-Moselle, DREAL Grand Est, EDF, Enedis, GRDF, Pôle Emploi, Rectorat, URSSAF, SOS médecins, cinémas, SNCF, UFSBD ...

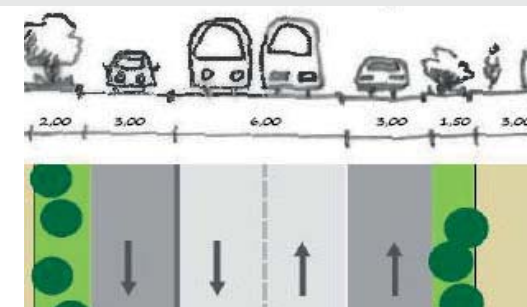

Proposition aménagement : rue apaisée, urbanisme favorable à la santé (Lutterbach, Zillisheim, Riedisheim, Niffer...)